



PONTIFICIA
UNIVERSIDAD
CATÓLICA
DE CHILE

PREI 2024: TALLERES INFORMATIVOS POSTULANTES

Octubre 2024

ÍNDICE

- | Fechas Importantes
- | Información General
- Demostración
- | Consultas
- |
-

EQUIPO PREI 2024



Denise Gómez Zarzar
Subdirectora de Fondos
Nacionales, Dirección de
Investigación (DINV), VRI



**Fernanda Pizarro
Cordero**
Coordinadora de
Investigación Fondos
Nacionales, Dirección de
Investigación (DINV), VRI



Juan Pablo Areyuna
Ingeniero Sistemas TI, VRI



Daniel Bugueño
Ingeniero Sistemas TI, VRI

OBJETIVO E INDICACIONES TALLER

1. Presentación con la revisión de los aspectos esenciales de las Bases Concursales PREI 2024.
2. Dejar preguntas en el chat para que luego del primer bloque las podamos responder.
3. El segundo bloque considera la presentación de la plataforma en la que se realiza la postulación.
4. Si queda alguna pregunta sin responder o no pudo realizar, siempre puede escribir a prei@uc.cl donde se le dará respuesta oportuna a sus consultas.

FECHAS IMPORTANTES

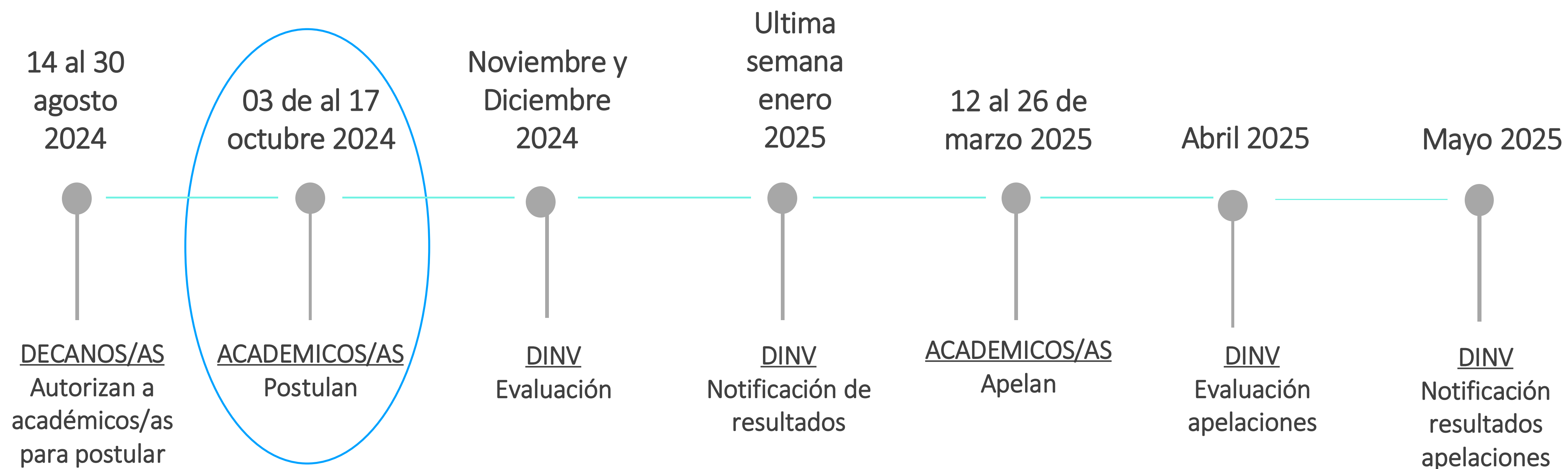

ESENCIALES DEL CONCURSO

Objetivo: El Concurso “Premio a la Excelencia en Investigación” (PREI) tiene por finalidad reconocer a los y las académicos/as de nuestra Universidad, por sus publicaciones en investigación realizadas en revistas periódicas indexadas, libros, capítulos de libros y catálogos de arte.

Frecuencia: Anual

Requisitos para postular:

1. Tener contrato como académico/a, con **22 horas semanales o más**, en la planta académica ordinaria, especial o adjunta (se exceptúan el Profesor/a Visitante, Profesor/a Instructor e Investigador/a Postdoctoral).
2. Contar con la autorización del/de la Decano/a correspondiente, quién debió autorizar su participación en el plazo establecido para ello (**14 al 30 de agosto 2024**). Todos los decanos/as realizaron este proceso en los plazos y términos correspondientes.
3. Enviar la postulación a través de la plataforma PREI en los plazos establecidos (entre el **03 al 17 de octubre de 2024**) ingresando al link que llegó a cada académico/a UC autorizado para postular (links enviados entre 01 al 03 de octubre de 2024). Si no recibió el link por favor escribir a prei@uc.cl
4. Contar con publicaciones con afiliación UC en el trienio que comprende el Concurso, es decir, **Publicaciones años 2021, 2022 y 2023.**

ESENCIALES DEL CONCURSO

PROCESO CONCURSAL:

El Concurso PREI consta de dos procesos principales:

- Proceso de autorización o validación por parte de los Decanos/as de los/as académicos/as que pueden postular, y
- Proceso de Postulación de Académicos/as.

POSTULACIÓN:

ACCESO A PLATAFORMA:

1. La postulación se realiza a través de la plataforma PREI.
2. Ingreso plataforma PREI: debe revisar su correo electrónico UC al cual le debió llegar un link de acceso. Este link de acceso lo recibe cada académico/a que ya se encuentra autorizado/a para postular, es un link personalizado e intransferible, el cual será la única vía de ingreso a la postulación. Este correo automático se enviará por defecto al mail @uc.cl

PUBLICACIONES

AÑOS

- 2021, 2022 Y 2023*

TIPOS

- ARTICULOS
- LIBROS
- CAPITULOS DE LIBROS
- CATALOGOS DE ARTE

INDEXACIONES

- WOS
- SCOPUS
- SCIELO CHILE
- LATINDEX (Catálogo 2.0)
- REDALYC
- DIALNET
- Modern Language Association (MLA)

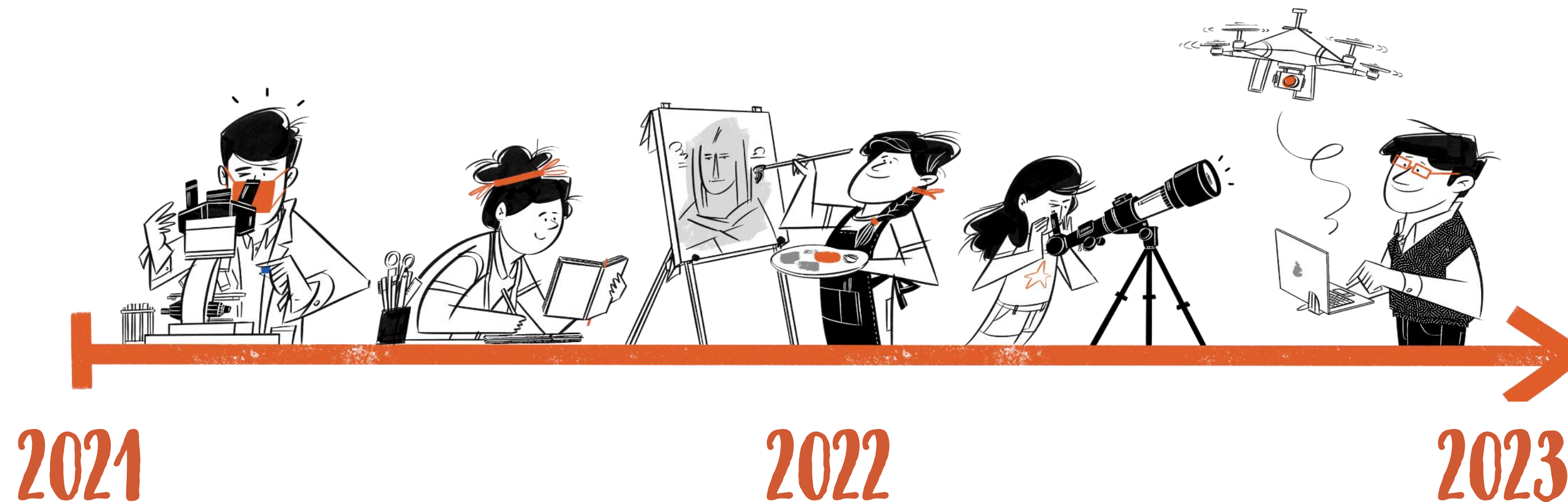

* La fecha que se considera para determinar el año de la publicación es aquella publicada en las Bases de Datos de las indexaciones antes señaladas.

REVISIÓN



¡IMPORTANTE!

La fecha que se considera para determinar el año de la publicación es aquella publicada en las Bases de Datos de las indexaciones antes señaladas.

Publicación en Scopus

[Download](#) [Print](#) [E-mail](#) [Save to PDF](#) [Add to List](#) [More... >](#)

TEXTO COMPLETO |

[U Review](#)

• Volume 58, Issue 4, Pages 960 - 995 • **July 2022**

Document type

Article

Source type

Journal

ISSN

DOI

10.1177

[View more](#) ▾

Community

[Valenzuela](#)^a

[Save all to author list](#)

^a Pontificia Universidad Católica de Chile, Santiago, Chile

13

Views count [🔗](#)

[View all metrics](#) >

[Full text options](#) ▾ [Export](#) ▾

Publicación en WoS

Community

By: Valenzuela,

U AFFAIRS

Volume: 58 Issue: 4 Page: 960-995

Article Number: 107808

DOI: 10.1177

Published: JUL 2022

Early Access: JUN 2021

Indexed: 2021-07-15



AFILIACIÓN UC

La pertenencia del/de la autor/a a la Pontificia Universidad Católica de Chile debe quedar claramente identificada en la publicación con la cita completa.

La sola dirección postal del/de la autor/a no es indicación de afiliación.

Se recuerda que el nombre propio de nuestra Universidad es “Pontificia Universidad Católica de Chile” el que no debe ser abreviado ni traducido. Las publicaciones que no cumplan con esta norma no serán reconocidas en este concurso.



PUBLICACIONES QUE NO SE CONSIDERAN

NO SE CONSIDERAN:

- PUBLICACIONES EN PRENSA
- PUBLICACIONES ENVIADAS
- PUBLICACIONES DE DIVULGACIÓN
- ACTUALIZACIONES PROFESIONALES Y/O DE DOCENCIA Y/O EXTENSIÓN
- PROCEEDINGS PAPERS
- MEETINGS
- JORNADAS
- REVIEWS
- MATERIAL EDITORIAL EN ARTÍCULOS
- CARTAS
- MANUALES
- LIBROS SIN COMITÉ EDITORIAL
- PUBLICACIONES DE AÑOS QUE NO SEAN 2021, 2022 Y 2023 
- PUBLICACIONES QUE NO TENGAN AFILIACIÓN UC



BENEFICIOS

A. Serán beneficiadas todas aquellas postulaciones que superen el puntaje mínimo en la evaluación de las publicaciones presentadas. El monto del premio a adjudicar a cada beneficiario/a se encuentra condicionado al puntaje obtenido por cada postulante y al presupuesto disponible de la DINV.

(*DESDE PREI 2021*) Los académicos/as que resulten adjudicados en la presente convocatoria deben contar con **contrato vigente** al momento de efectuarse el pago asociado al premio.

B. Para las **académicas** que certifiquen el **nacimiento de uno/a o más hijos/as desde el año 2021**, se otorga el beneficio de incorporar retrospectivamente **un año de publicaciones por cada hijo/a**. Para acceder a este beneficio, deberán seleccionar la opción respectiva y adjuntar el o los certificados de nacimiento correspondientes en la plataforma de postulación.



BENEFICIOS

- C. Se otorgará un incentivo especial a aquellos/as postulantes que hayan publicado durante los años **2021, 2022 o 2023 por primera vez con afiliación UC**, un artículo en una revista WoS o Scopus o un libro.

Este incentivo consiste en la entrega de un **monto único de \$500.000.-** (quinientos mil pesos), adicional al monto que resulte del total de las publicaciones concursadas. Para ser otorgado, este beneficio debe ser solicitado explícitamente por quien postule en la plataforma PREI, seleccionando la opción correspondiente.

El premio a la primera publicación con afiliación UC puede ser recibido por una persona sólo una vez en su trayectoria como académico/a UC. Quienes ya han recibido el incentivo en convocatorias anteriores, no deben realizar la solicitud correspondiente y, en caso de hacerlo, no será considerado.

- C. (*DESDE PREI 2021*) Las/os académicas/os que se encuentren con licencia de pre y/o postnatal en el periodo de postulación de la presente convocatoria (entre el **03 al 17 de octubre 2024**) y no puedan enviar su postulación en ese periodo, una vez que retornen de la licencia de pre y/o postnatal deben contactarse con la DINV a través del correo prei@uc.cl (en un plazo no superior a **1 mes después de su retorno**).

Se coordinará entre la DINV y el/la académico/a la postulación que no se pudo realizar durante el periodo de postulación regular.



RESPALDOS

Se entiende por respaldo completo:

- **ARTÍCULOS:** (Latindex, MLA, Dialnet o Redalyc) el texto del artículo, la sección de la publicación donde conste claramente la afiliación UC del/de la autor/a y la indexación de la revista.
- **LIBROS:** La portada, portadilla con la editorial y año de edición, índice, introducción y la sección de la publicación donde conste la afiliación UC del/de la autor/a.
- **CATALOGOS DE ARTE:** La portada, portadilla con la editorial y año de edición, índice, introducción y la sección de la publicación donde conste la afiliación UC del/de la autor/a.
- **CAPITULOS DE LIBROS:** La portada, portadilla señalando la editorial y año de edición, el índice, introducción y el texto completo del capítulo.

¡IMPORTANTE!

 De no adjuntar el respaldo para los casos mencionados anteriormente en la plataforma de postulación o si este se encuentra incompleto y no es posible determinar la afiliación u otro antecedente necesario para la asignación de puntaje, la publicación no podrá ser evaluada en esta convocatoria.



DOCUMENTACIÓN IMPORTANTE

Toda la información sobre la convocatoria se encuentra en [PREI 2024: SITIO WEB](#), donde puede revisar:

- [Bases Concursales](#)
- [Preguntas Frecuentes](#)
- VRI INFORMA
- Presentaciones
- Manual de Postulación
- Videos Tutoriales
- Calendario Concurso
- Contacto PREI

Todas las consultas diríjelas a prei@uc.cl



DOCUMENTACIÓN IMPORTANTE

 ¡IMPORTANTE!

 No deje su postulación para último momento y haga el envío aun cuando tenga solicitudes pendientes.



CONSULTAS

Debido a la masividad de esta convocatoria, en que se recibe una gran cantidad de consultas de parte de toda la comunidad UC, les pedimos canalizar todas ellas a través de:

Coordinadora del Concurso: Fernanda Pizarro

✉ prei@uc.cl

De esta forma, podemos asegurar respuestas de mejor calidad y oportunidad, gracias!

DEMOSTRACIÓN PLATAFORMA

The screenshot shows a web browser window with the URL `prei.uc.cl/mi-perfil`. The page header includes the Pontificia Universidad Católica de Chile logo, the text "Mi Postulación", and a user profile icon labeled "MC". The main content area features a dark blue banner with the text "Concurso PREI" and "Dirección de Investigación, Vicerrectoría de Investigación UC". Below this, the user's name "MATÍAS NICOLÁS VELOZO CÉSPEDES" is displayed. A table provides personal and academic details:

Email UC	RUT	Unidad Académica
savelozo@uc.cl	24425625-2	-

Below the table, the text states: "La plataforma para postulación PREI está compuesta de 4 secciones:" followed by a list item: "1. Publicaciones en postulación evaluadas en las dos convocatorias anteriores: Permite visualizar aquellas".



PONTIFICIA
UNIVERSIDAD
CATÓLICA
DE CHILE